

PROF. DR. CRISNICAW VERÍSSIMO



# TRANSFORMAÇÃO DO SORRISO

COM RESINAS COMPOSTAS

**Kerr**<sup>™</sup>  
RESTORATIVES



## PROF. DR. CRISNICAW VERÍSSIMO

CRO-GO 16.004

Mestre em Odontologia - UFU

Doutor em Odontologia - UFU / UTHCS - USA

Pós-doutorado em Odontologia - UFU

Professor adjunto da faculdade de Odontologia - UFG

# ESTADO INICIAL



# PLANEJAMENTO DIGITAL

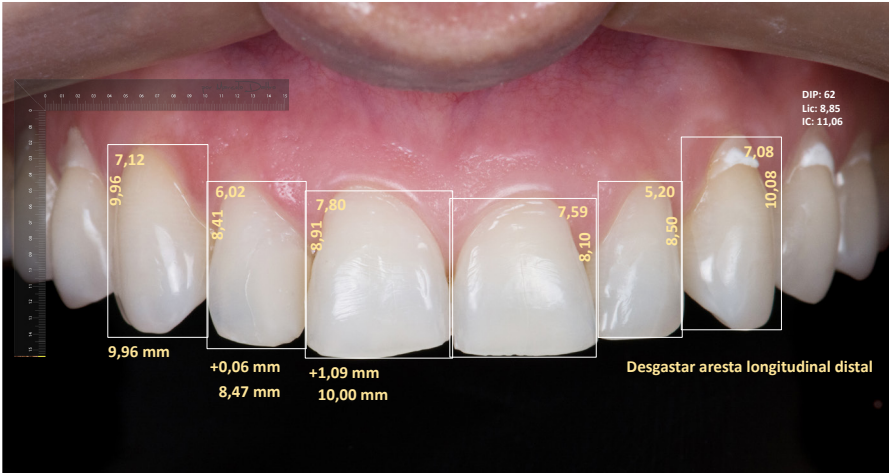

# ENCERAMENTO



# SELEÇÃO DE COR



Seleção de cor com a resina composta nanohíbrida Harmonize e fotografia em cor normal, alto contraste e preto e branco.



# CONSTRUÇÃO DA MURALHA DE SILICONE



Muralha confeccionada com silicone por adição Putty (Take 1 Advanced, Kerr).

## SUBSTRATO HIBRIDIZADO



# CONCHAS PALATINAS



Conchas palatinas com resina Incisal Clear (Harmonize, Kerr).



# INSERÇÃO



Inserção da resina de A1D (Harmonize, Kerr) -  
Note que pela idade da paciente, a caracterização dos mamelos de dentina não é evidente.

# INSERÇÃO



Inserção das resinas de esmalte A1E (Harmonize, Kerr) no terço cervical e XL1E (Harmonize, Kerr) no terço incisal.



# RESTAURAÇÃO FINALIZADA



# AJUSTES



Ajustes dos terços e áreas de reflexão de luz (Optidisc, Kerr).





# AJUSTES





# POLIMENTO



Polimento com borracha abrasiva  
(Opti 1 Step Polisher, Kerr).





Correção da inversão da linha do sorriso e exposição dentária.

# RESULTADO FINAL



# Quer saber mais sobre a resina Harmonize?

**SIM, TENHO INTERESSE**

Ao clicar no botão você será direcionado para uma página com mais informações do produto.

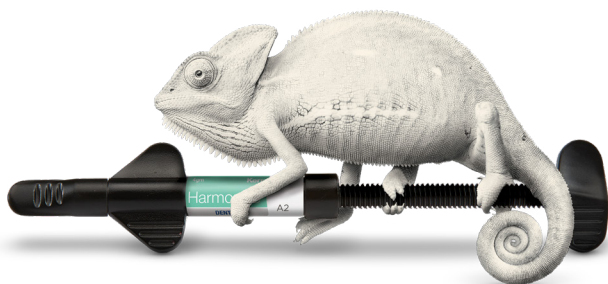

**Kerr**<sup>™</sup>  
RESTORATIVES