



Excelência em restaurações diretas

—  Dr. Rodrigo Fonseca  —

Kerr
RESTORATIVES



DR. RODRIGO FONSECA

CRO GO- 10919

- Especialista em Prótese Dentária (UFU).
- Mestre em Reabilitação Oral (UFU).
- Doutor em Materiais Dentários (Unicamp).
- Professor adjunto da Faculdade de Odontologia da UFG.
- Coordenador do Laboratório de Pesquisas em Biomecânica da UFG.
- Coordenador dos cursos de Estética e do projeto de extensão Clínica em Reabilitação Estética da FO-UFG.



Estado inicial.



Excelência em
restaurações diretas



Dr. Rodrigo Fonseca



Planejamento.





**Confecção da concha
palatina com incisal Amber (TA).**





Excelência em
restaurações diretas



Dr. Rodrigo Fonseca



Mamelos e fusos com resina Herculite Précis A1 D.





Vestibular coberta com resina nanohíbrida Harmonize.

Cores: incisal Translucent (TSC), incisal
Blue (TB) e dentinas A1 e XL2.





Excelência em
restaurações diretas



Dr. Rodrigo Fonseca

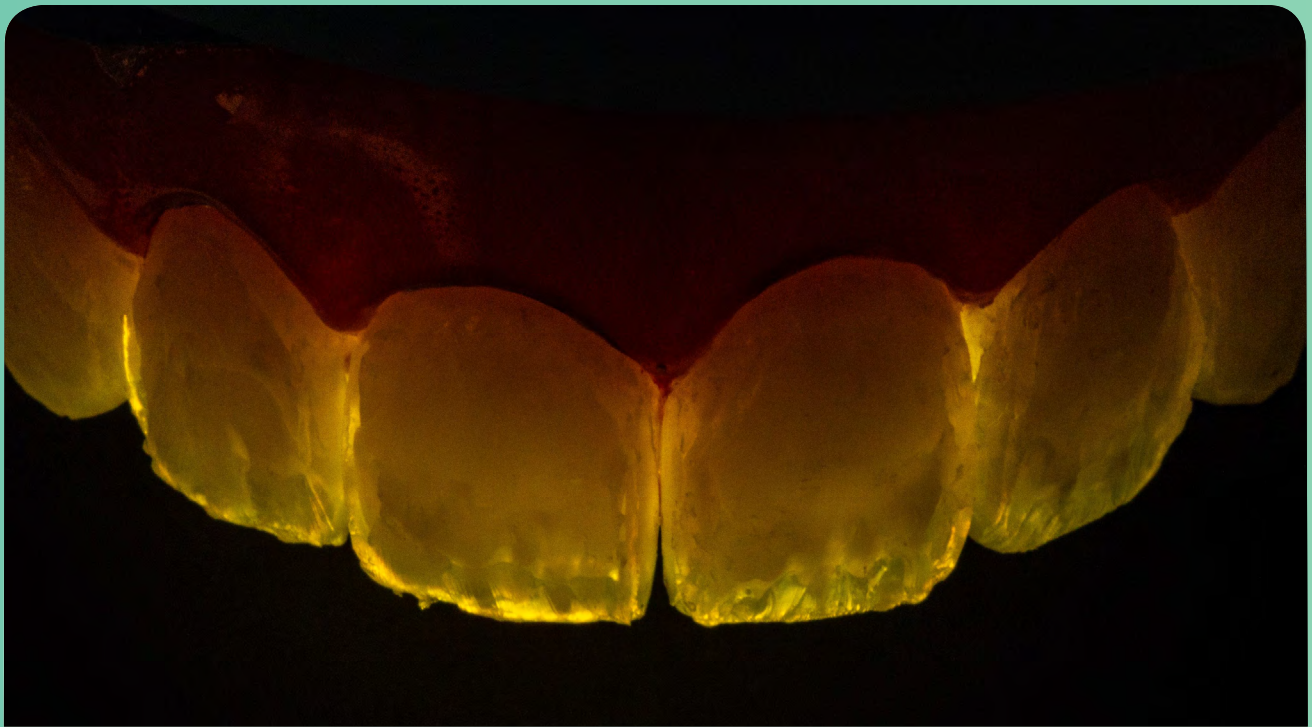

Teste de opacidade das resinas incisais.





**Superfície bucal
coberta com esmalte A1.**





**Superfície proximal coberta
com incisal Amber (TA).**





**Acabamento (OptiDisc extragrosso, Kerr) e
polimento (Opti 1 Step Polisher, Kerr).**





**Acabamento (OptiDisc fino
e extrafino, Kerr).**





Excelência em
restaurações diretas



Dr. Rodrigo Fonseca



Resultado final.





Excelência em
restaurações diretas



Dr. Rodrigo Fonseca



Teste de opacidade final.





Excelência em
restaurações diretas



Dr. Rodrigo Fonseca



Resultado final.



Ficou interessado(a) na resina Harmonize?

SIM, TENHO INTERESSE

Ao clicar no botão você será direcionado(a) para
uma página com mais informações do produto.

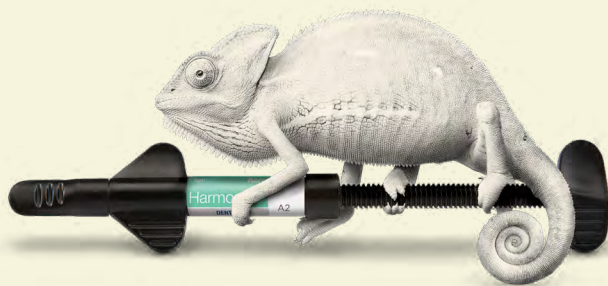

Kerr[™]
RESTORATIVES

